

## Ficha de reporte

### Razón de mujeres y hombres del índice de envejecimiento

**Definición:** Razón del índice de envejecimiento de las mujeres y el índice de envejecimiento de los hombres en un lugar determinado.

**Fuente:** Estatal:  
Instituto Nacional de Estadística y Geografía (INEGI). Sistema Nacional de Información Estadística y Geográfica (SNIEG). Información de Interés Nacional (IIN) Catálogo Nacional de Indicadores (CNI) con información de INEGI. Censo de Población y Vivienda; Conteo de Población y Vivienda; Encuesta Intercensal.

Estatal desglosado por sexo y municipal:  
INEGI, Censo de Población y Vivienda 2020; INEGI, Encuesta Intercensal 2015; INEGI, Censo de Población y Vivienda 2010; INEGI, Conteo de Población y Vivienda 2005; INEGI, Censo de Población y Vivienda 2000; INEGI, Conteo de Población y Vivienda 1995; INEGI, Censo de Población y Vivienda 1990.

**Ranking estatal:** 24 de 32

**Último valor:** 1.19 (2020)

### Comparación en el tiempo

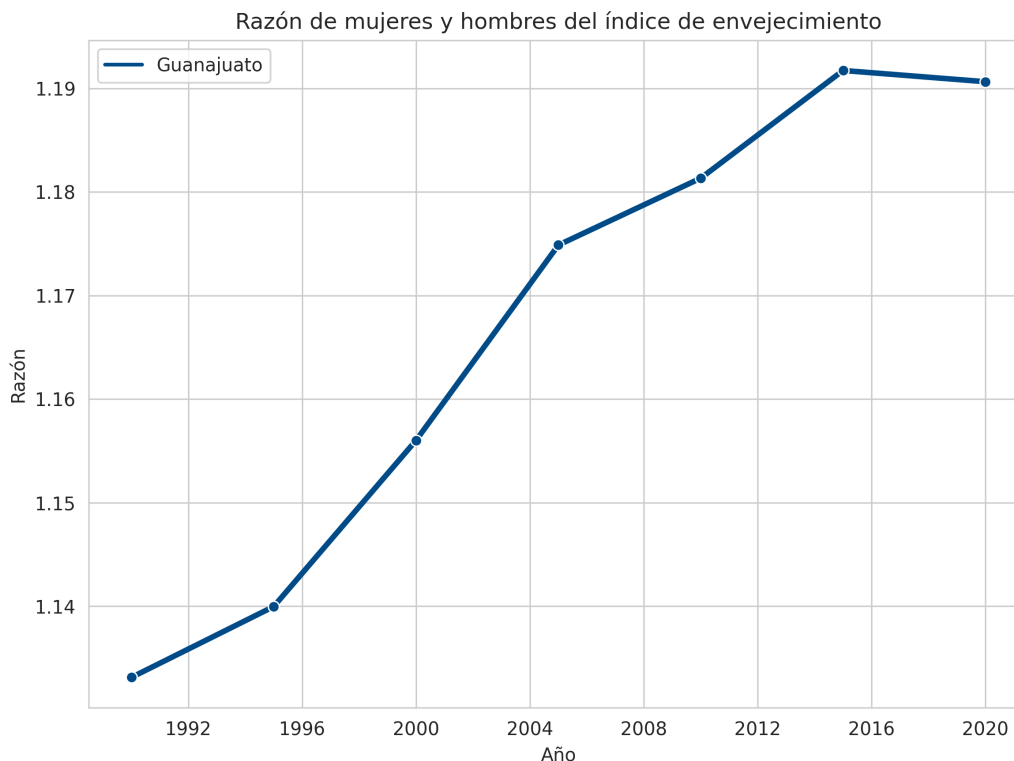

## Comparación con otros estados

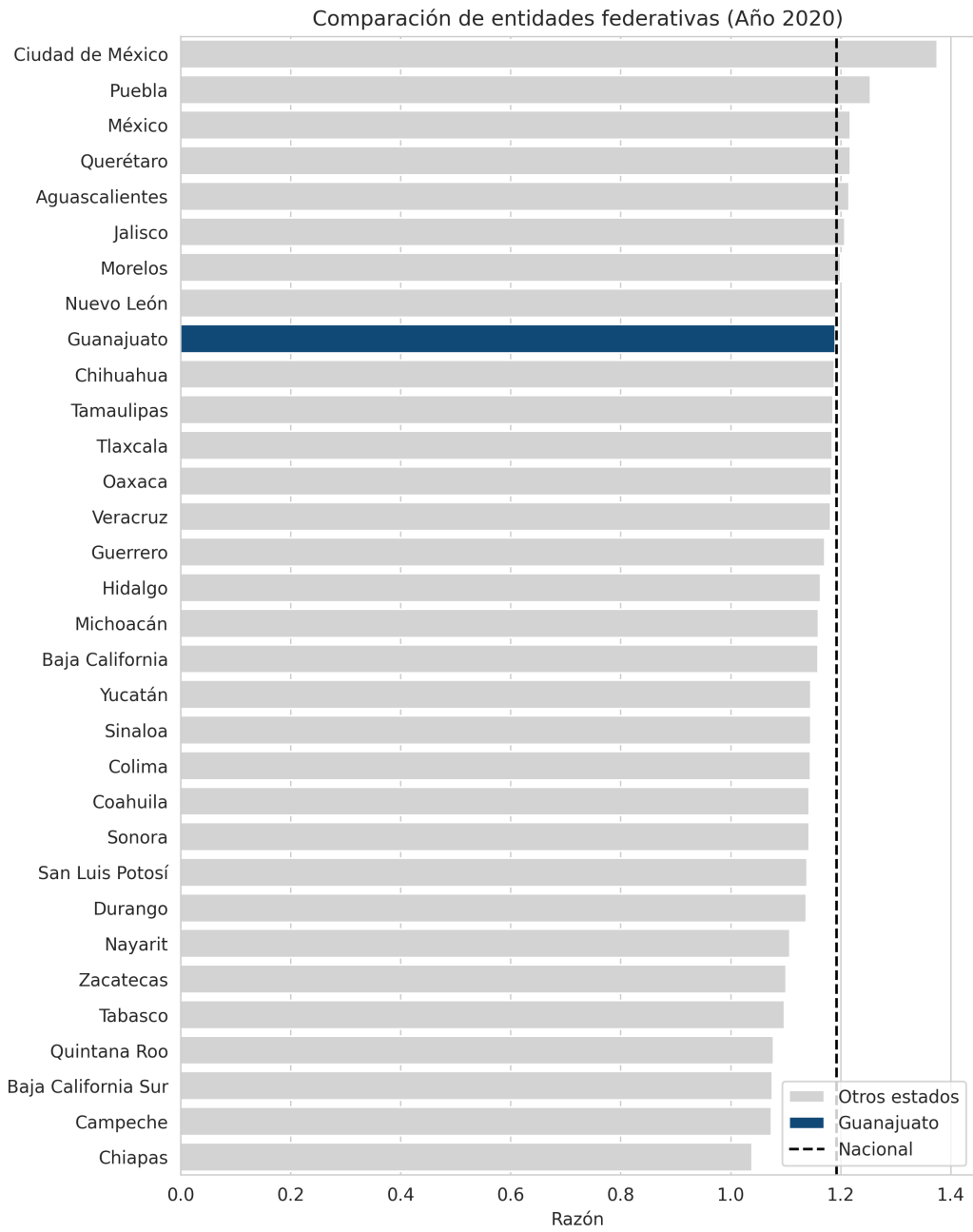

## Razón de mujeres y hombres del índice de envejecimiento - Total - 2020



Razón



1.1

1.2

1.3

## Comparación en el tiempo

Razón de mujeres y hombres del índice de envejecimiento

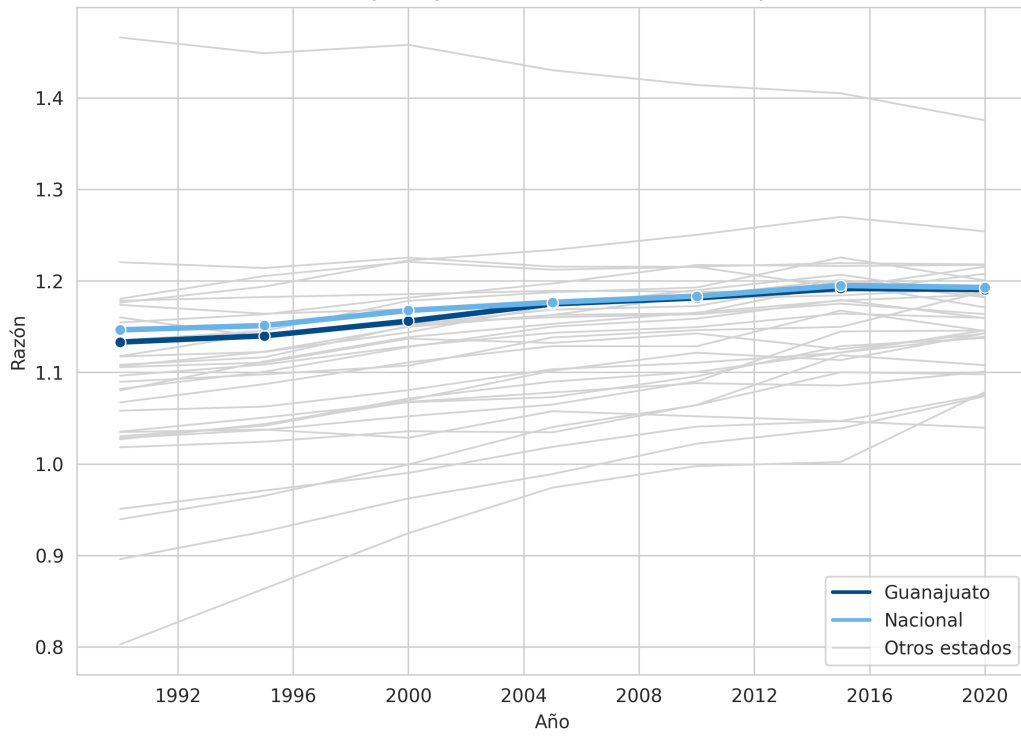

# Comparación a nivel de municipios

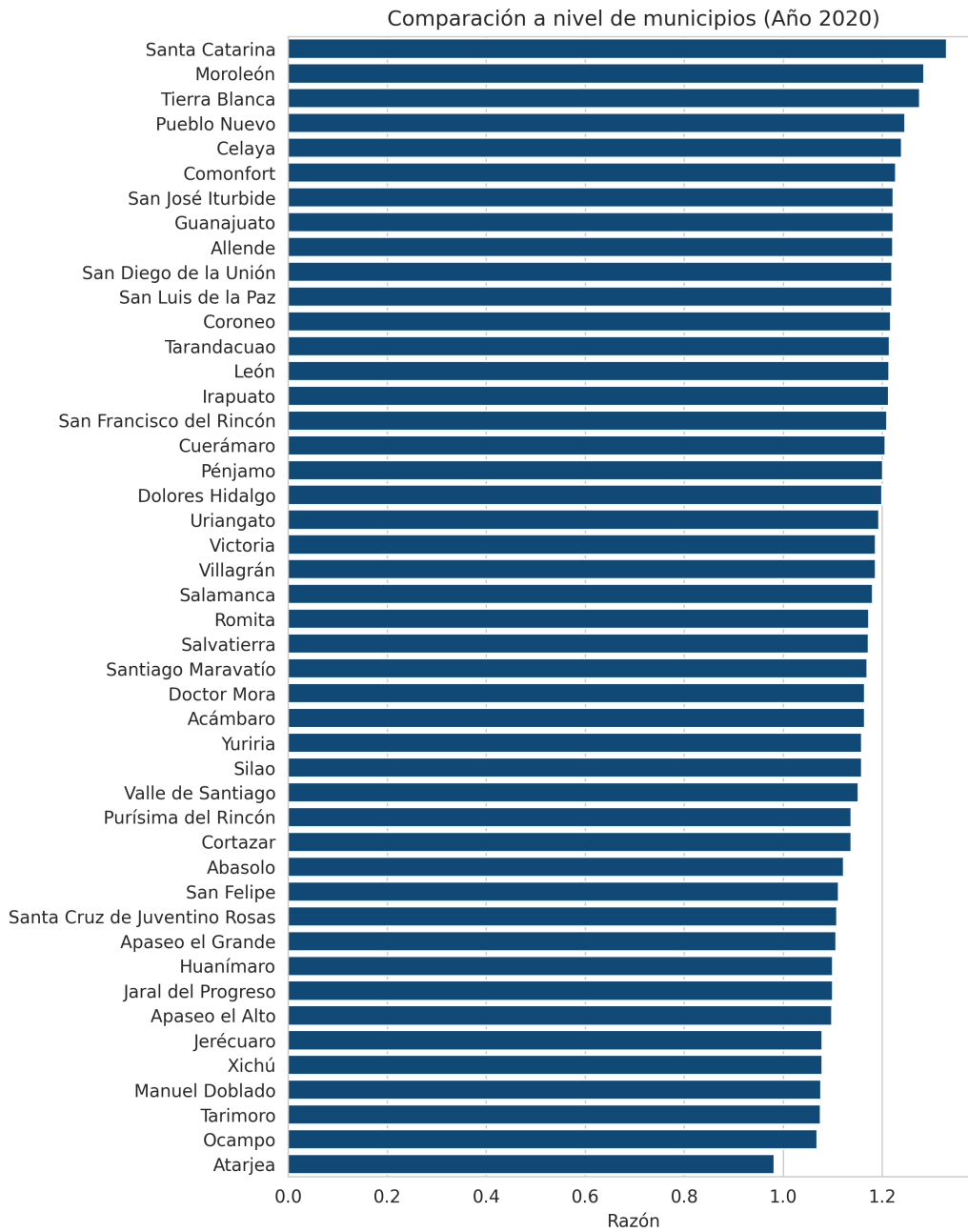

## Razón de mujeres y hombres del índice de envejecimiento - Total - 2020

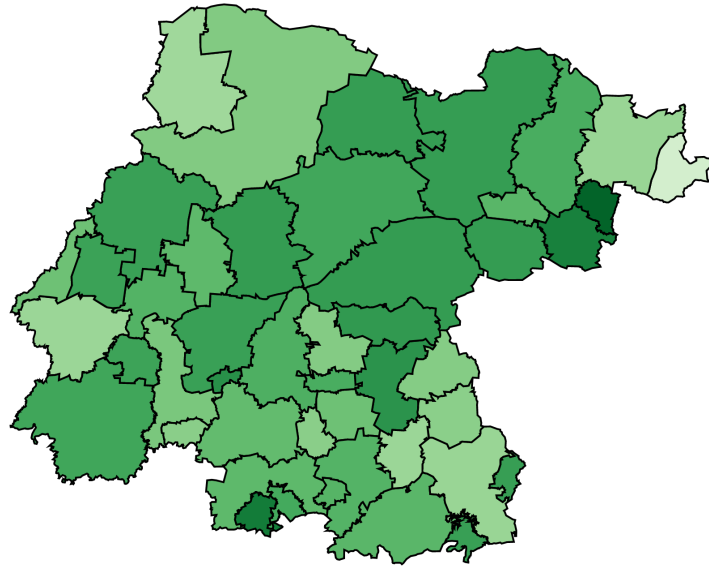

Razón

